CARTA DE LLEGADA NORMALIZADA
VUELO POR INSTRUMENTOS
(STAR) - OACI
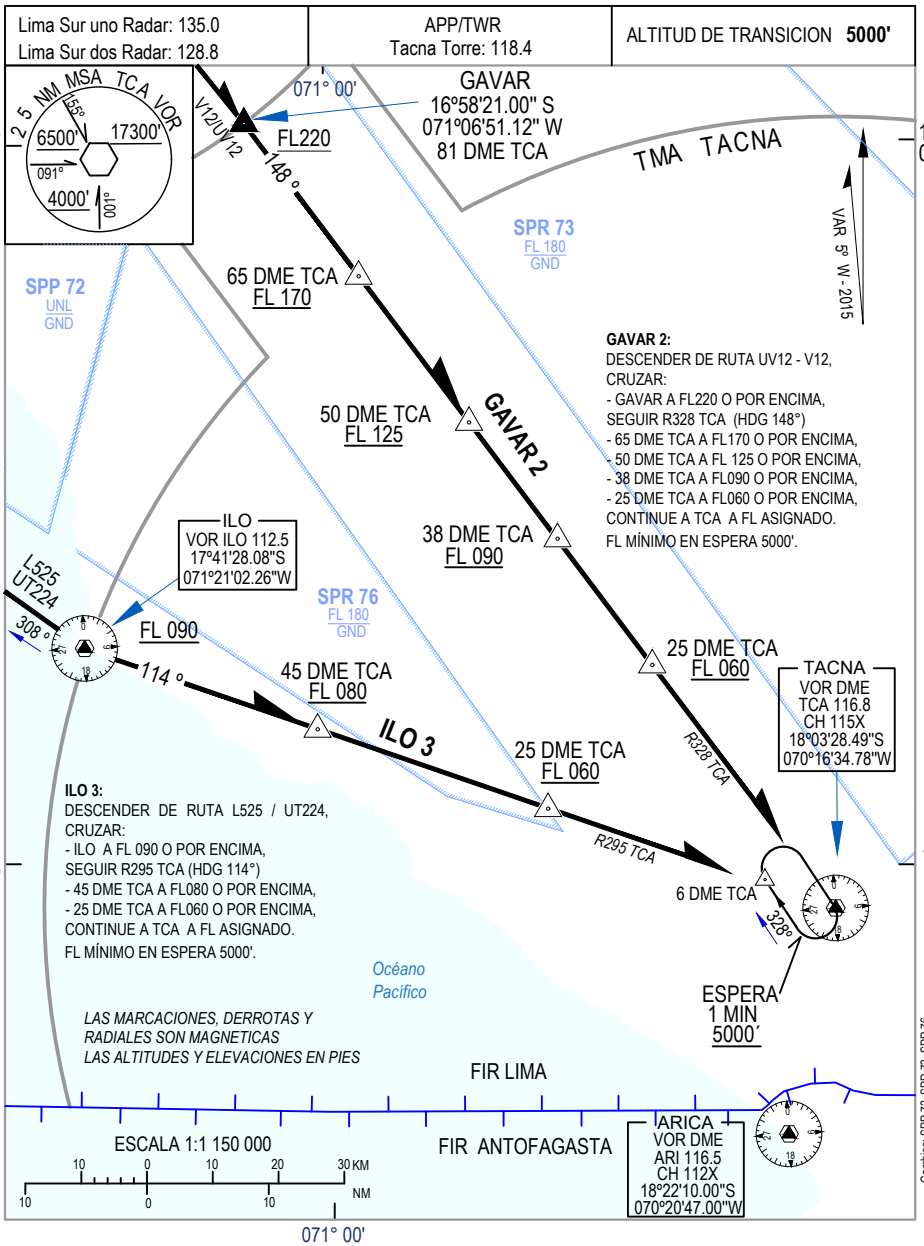
TACNA / PERU
INTL. CRNL. FAP CARLOS CIRIANI SANTA ROSA
RWY 02
ILO 3 - GAVAR 2