CARTA DE SALIDA NORMALIZADA
VUELO POR INSTRUMENTOS
(SID) - OACI

TACNA / PERU
INTL. CRNL. FAP CARLOS CIRIANI SANTA ROSA
RWY 20

ORALO 1 - LOLES 1

Lima Sur uno Radar: 135.0 Lima Sur dos Radar: 128.8	APP/TWR Tacna Torre: 118.4	ALTITUD DE TRANSICION **5000'**

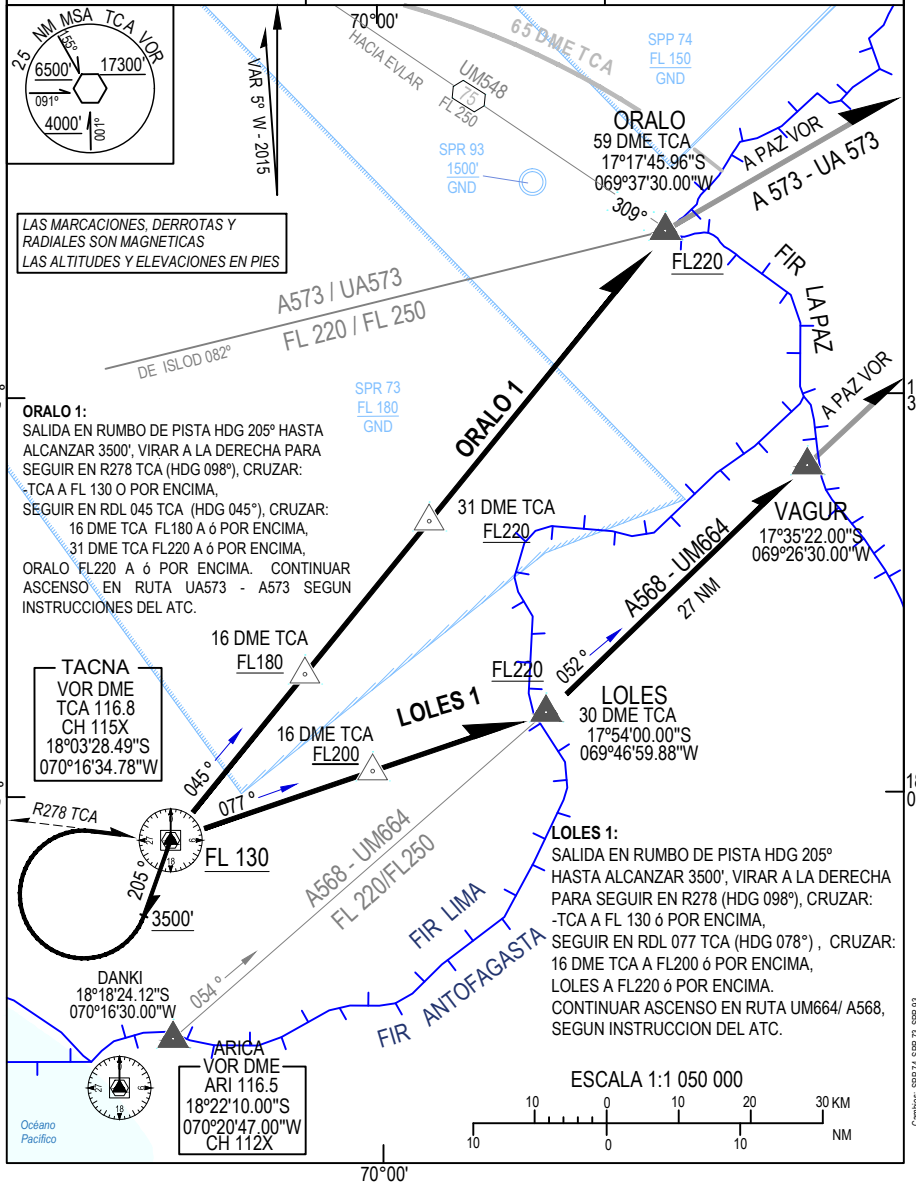

ORALO 1:
SALIDA EN RUMBO DE PISTA HDG 205º HASTA ALCANZAR 3500', VIRAR A LA DERECHA PARA SEGUIR EN R278 TCA (HDG 098º), CRUZAR:
-TCA A FL 130 O POR ENCIMA,
SEGUIR EN RDL 045 TCA (HDG 045°), CRUZAR:
16 DME TCA FL180 A ó POR ENCIMA,
31 DME TCA FL220 A ó POR ENCIMA,
ORALO FL220 A ó POR ENCIMA. CONTINUAR ASCENSO EN RUTA UA573 - A573 SEGUN INSTRUCCIONES DEL ATC.

LOLES 1:
SALIDA EN RUMBO DE PISTA HDG 205º HASTA ALCANZAR 3500', VIRAR A LA DERECHA PARA SEGUIR EN R278 (HDG 098º), CRUZAR:
-TCA A FL 130 ó POR ENCIMA,
SEGUIR EN RDL 077 TCA (HDG 078°) , CRUZAR:
16 DME TCA A FL200 ó POR ENCIMA,
LOLES A FL220 ó POR ENCIMA.
CONTINUAR ASCENSO EN RUTA UM664/ A568, SEGUN INSTRUCCION DEL ATC.