

**CARTA DE AREA - OACI**

| LEYENDA                                    |                                     |
|--|-------------------------------------|
|  | AREA DE CONTROL (TMA)               |
|  | ESPACIO AEREO RESTRINGIDO           |
|  | PUNTO DE NOTIFICACION (Obligatorio) |
|  | RUTAS DE LLEGADA Y SALIDA           |
|  | PUNTO DE NOTIFICACION (Facultativo) |
|  | DISTANCIA EN MILLAS NAUTICAS        |
|  | ALTITUD MINIMA EN RUTA              |
|  | RUMBO MAGNETICO                     |
|  | 135°                                |
| <b>RADIOAYUDA</b>                          | <b>PUCALLPA</b>                     |
| NOMBRE                                     | VORIDME PUL 116.7                   |
| IDENTIFICACION Y FRECUENCIA                | PUL 116.7                           |
| FRECUENCIA CANAL DME                       | CH 114X                             |
| COORDENADAS                                | 08°22'33.46"S<br>074°53'20.35"W     |
| <b>AYUDAS ASOCIADAS PARA LA NAVEGACION</b> |                                     |
| VORIDME PUL 116.7 MHZ CH 114X              |                                     |
| <b>FRECUENCIAS ATS</b>                     |                                     |
| PUCALLPA FIS                               | 126.9 MHZ                           |
| PUCALLPA TWR                               | 118.1 MHZ                           |

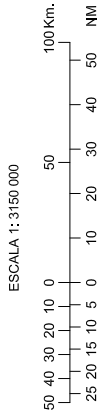

**AREA DE CONTROL TERMINAL DE PUCALLPA (TMA)**

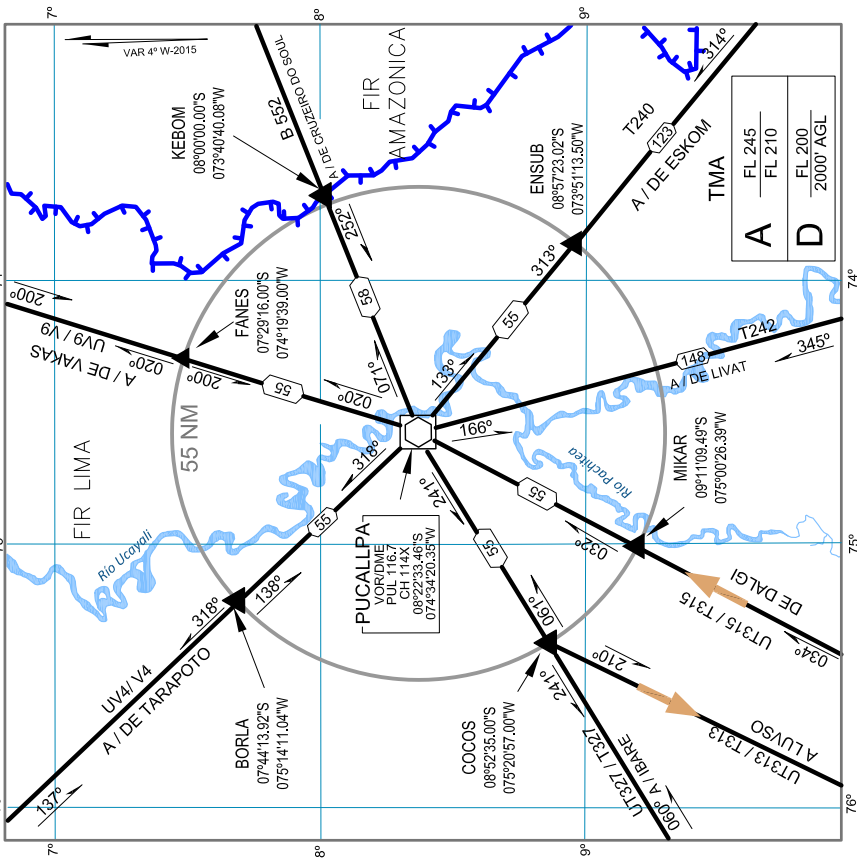

Cambio: RUTAS T327/UT327