CARTA DE LLEGADA NORMALIZADA VUELO POR INSTRUMENTOS (STAR) - OACI

CHICLAYO, PERU
Intl. CAP FAP Jose Abelardo Quiñones

RWY 19
RNAV MIPAS 1A

CHICLAYO Torre: 118.3 ATIS: 132.5	NOR DOS RADAR: 128.1	ALTITUD DE TRANSICIÓN: 3000'

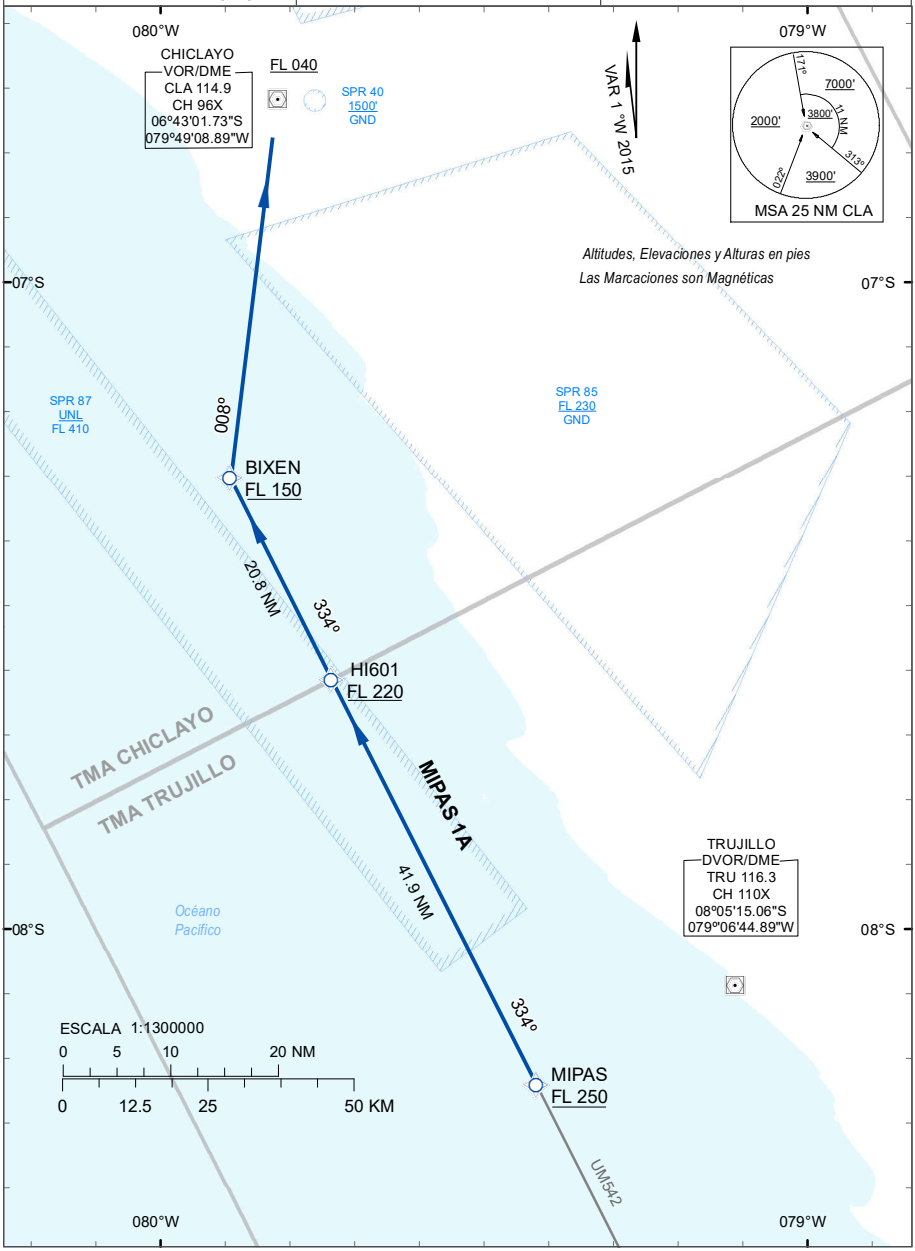

Cambios: MSA, SPR 40