

CARTA DE APROXIMACION
POR INSTRUMENTOS
(IAC) - OACI

TUMBES - PERÚ
CAP. FAP. PEDRO CANGA RODRIGUEZ
RNP RWY 32 (AR)

APP/TWR TUMBES TORRE: 126.8				
RNAV	Rumbo APCH Final 322°	ME523 (FAF) 1700'	RNP 0.3 DA(H) 500' (385')	
<p>APROXIMACION FRUSTRADA: Ascender a 3000' siguiendo la trayectoria RNAV hacia ME854 e incorporarse en el circuito de espera. Seguir instrucciones del ATC.</p> <p>1.- SE REQUIERE AUTORIZACION ESPECIAL PARA AERONAVE Y TRIPULACION. 2.- Capacidad RF Requerida 3.- Para sistemas Baro/VNAV no compensados, aproximacion no autorizada cuando la temperatura del AD esta bajo 10°C o sobre 54°C.</p>				
Nivel de Transicion: Por ATC			Altitud de Transicion: 10000'	

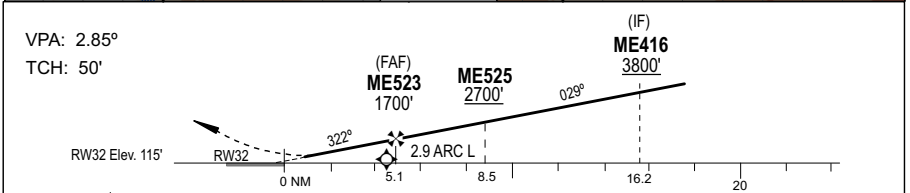
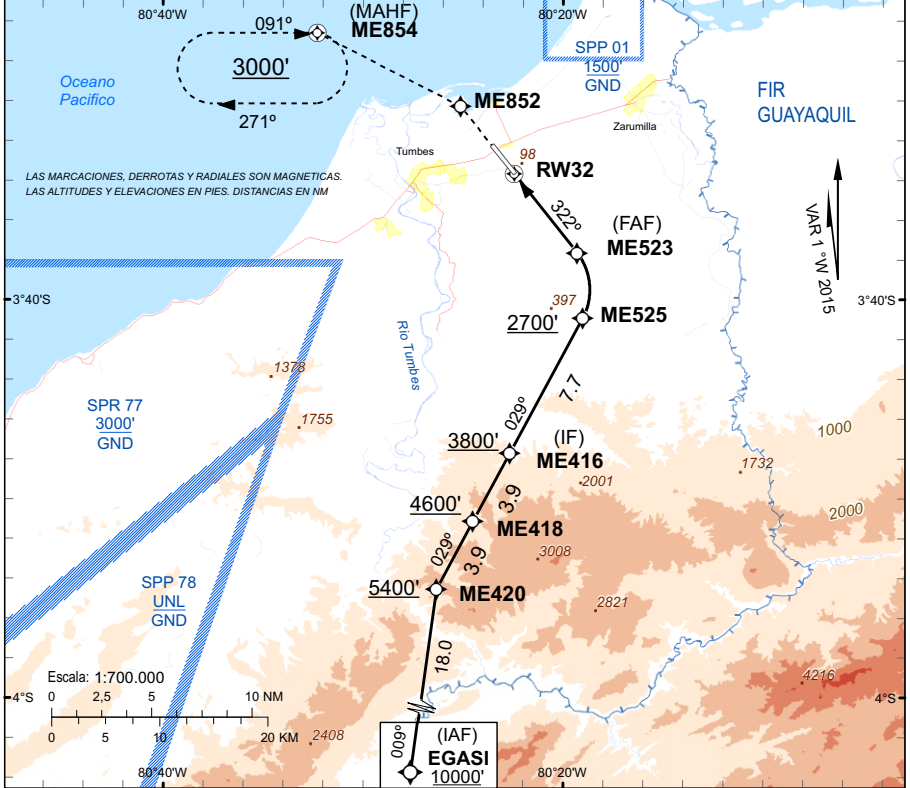

C	RNP 0.30	DA(H): 500'(385') - 1900 M	Aproximacion en Circuito no Autorizada
----------	-----------------	-----------------------------------	---