CARTA DE
APROXIMACION POR INSTRUMENTOS
(IAC) - OACI

LIMA - *Intl. Jorge Chávez*
RNP RWY 15 (AR)

ATIS **127.9**	LIMA APP **119.7**	LIMA TORRE **118.1**	SUPERFICIE **121.9**

RNAV	Rumbo APCH Final ***155º***	KORBI ***1300'***	RNP 0.3 DA(H) ***562'*** *(516')*	*AD Elev.: 113'* ***THR 15 Elev. 46'***

FL160

MSA 25 NM RW15

APROXIMACION FRUSTRADA : Ascender a 3000' siguiendo la trayectoria RNAV de aproximación frustrada hacia IM516. Seguir instrucciones del ATC

Nivel de Transición: Por ATC Altitud de Transición: **10000'**

1. **SOLO PARA OPERADORES CON APROBACIÓN RNP AR**
2. Para sistemas Baro/VNAV no compensados, aproximación no autorizada cuando Temp. del AD esta bajo 3° C o sobre 54°
3. Capacidad RF requerida

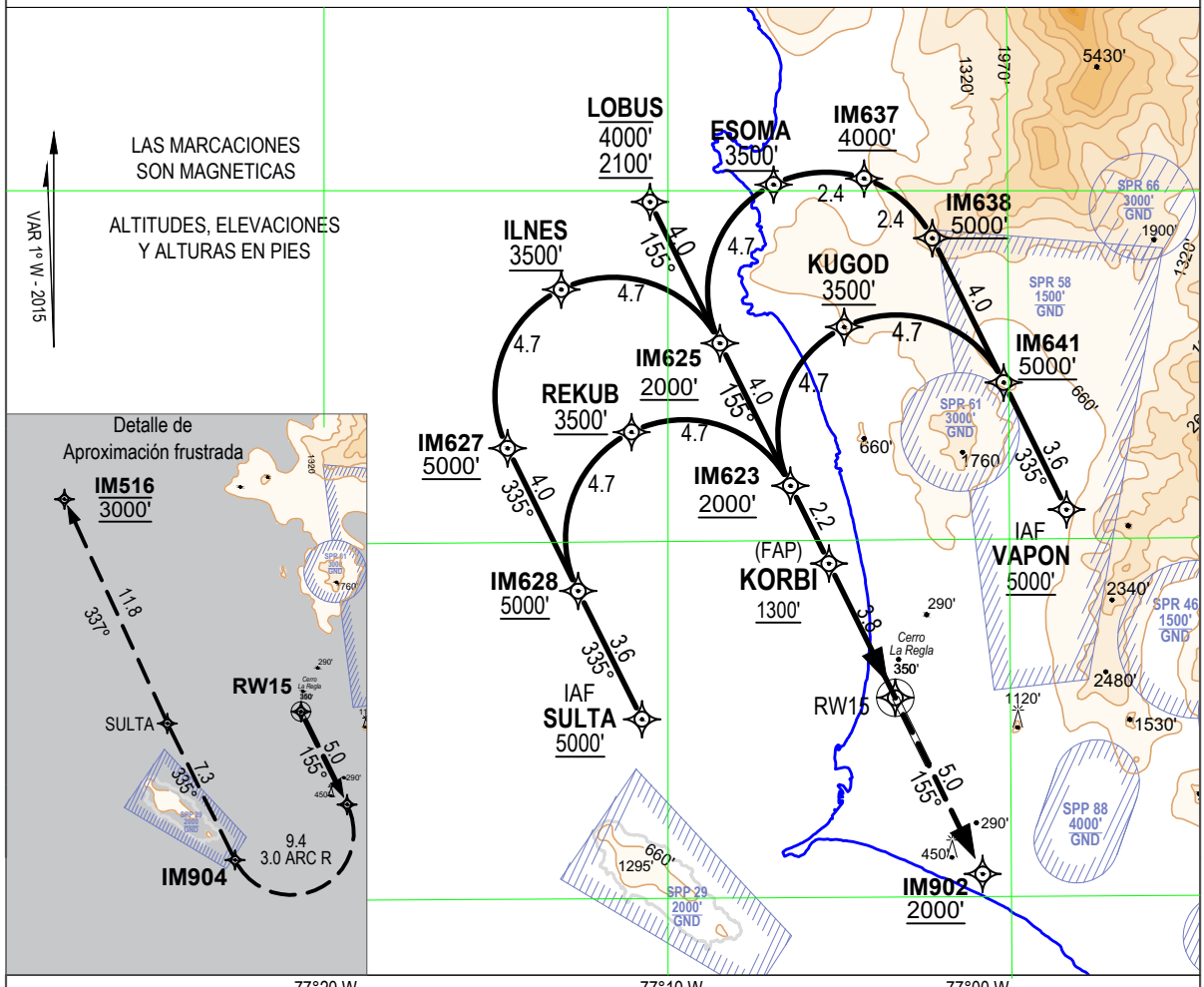

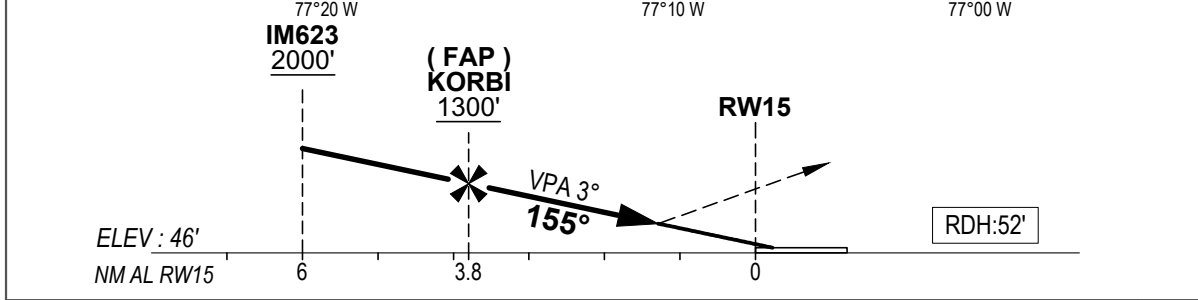

Veloc. terrestre -kts	90	110	130	160	PAPI	ALS II / III	RW15	KORBI	3	2	1
Angulo desc. 3° - ft/min	480'	585'	690'	850'			ALT	1300'	1000'	680'	360'

	APCH DIRECTA RWY 15			En circuito
Categoría	C-D	ALS	ALS OUT	N/A
RNP 0.3	DA(H) **562'** (516')	2.0 km	2.8 km	

CAMBIOS: CARTA NUEVA SUP 23/15