CARTA DE LLEGADA NORMALIZADA VUELO POR INSTRUMENTOS (STAR) - OACI

TRUJILLO, PERU
Intl. CAP FAP Carlos Martinez de Pinillos
RWY 02
RNAV VUGAL 1

APP/TWR: **118.7**	NOR UNO RADAR: **119.5** NOR DOS RADAR: **128.1**	ALTITUD DE TRANSICIÓN: **4500'**

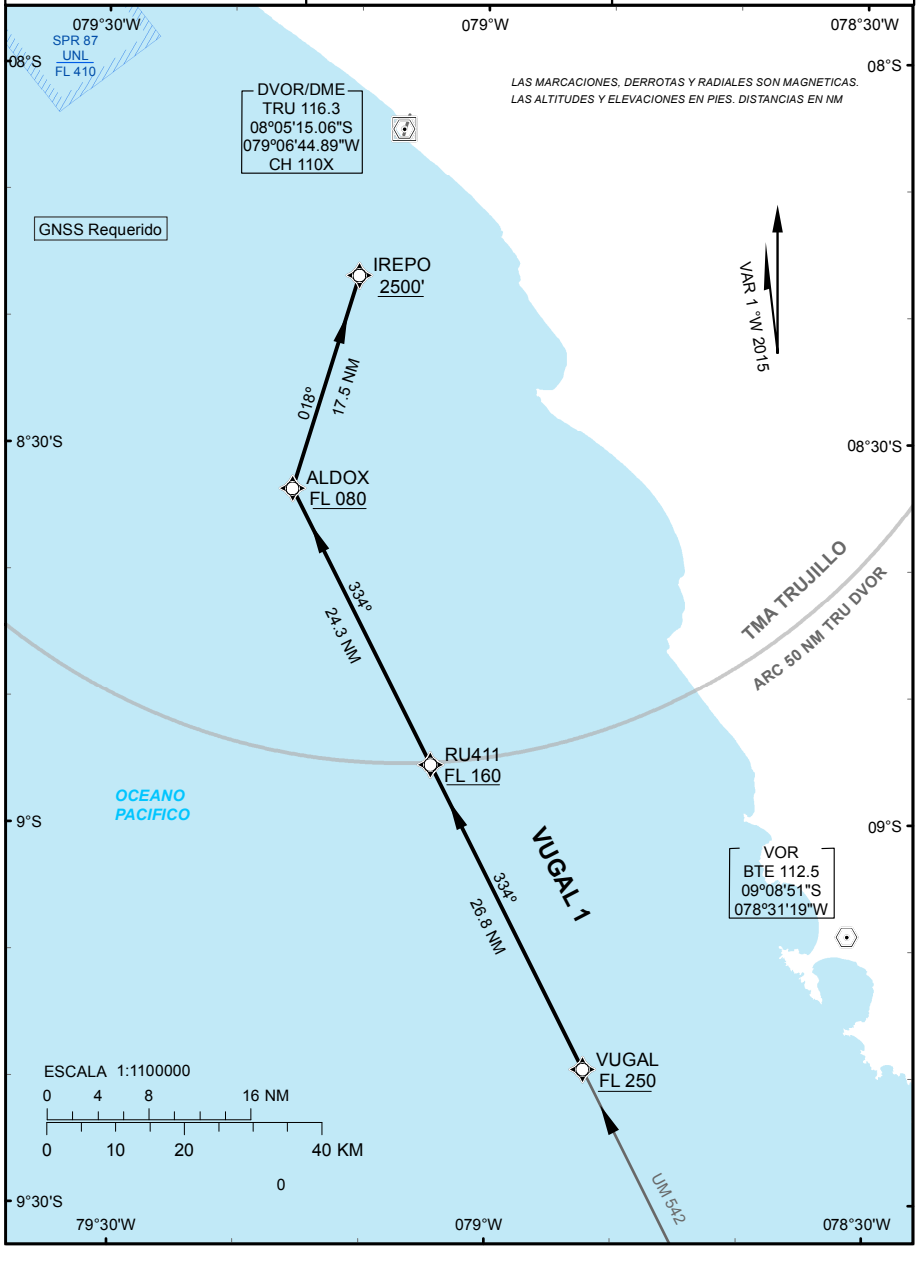

Cambios: Punto IREPO, Coordenadas DVOR