CARTA DE LLEGADA NORMALIZADA
VUELO POR INSTRUMENTOS
(STAR) - OACI

TRUJILLO - PERU
Cap.FAP Carlos Martinez de Pinillos

RELUN 1A - VATES 2A

APP/TWR: **118.7**	Altitud de Transición: **4500'**

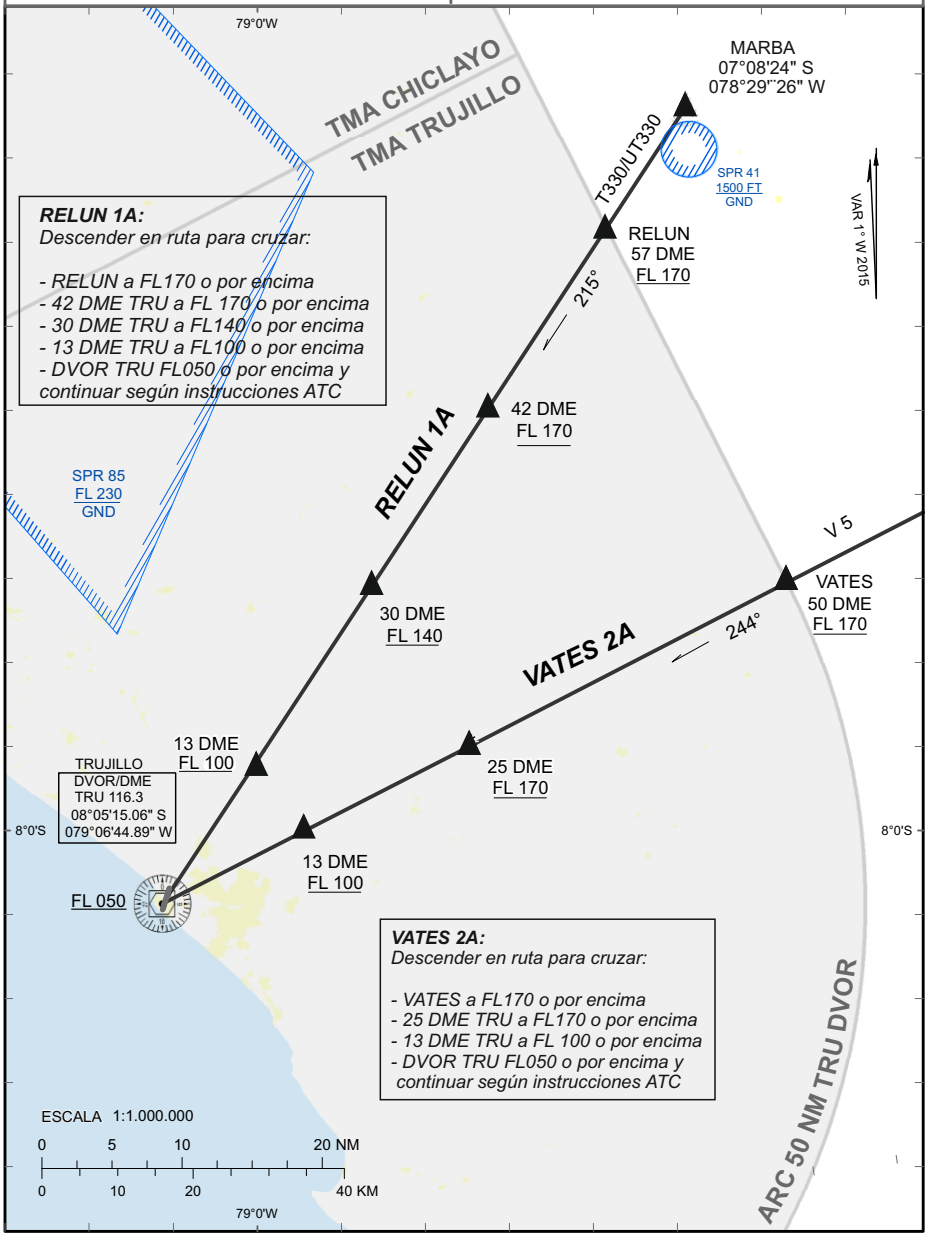

RELUN 1A:
Descender en ruta para cruzar:

- RELUN a FL170 o por encima
- 42 DME TRU a FL 170 o por encima
- 30 DME TRU a FL140 o por encima
- 13 DME TRU a FL100 o por encima
- DVOR TRU FL050 o por encima y continuar según instrucciones ATC

VATES 2A:
Descender en ruta para cruzar:

- VATES a FL170 o por encima
- 25 DME TRU a FL170 o por encima
- 13 DME TRU a FL 100 o por encima
- DVOR TRU FL050 o por encima y continuar según instrucciones ATC

CAMBIOS: Procedimeintos VATES 2A, RELUN 1A