CARTA DE
APROXIMACION POR INSTRUMENTOS
(IAC) - OACI

PIURA - PERU
CAP. FAP Guillermo Concha Iberico-Piura
RNP RWY 01 (solo LNAV, LNAV/VNAV)

APP/TWR
PIURA TORRE **118.4**

	Rumbo APCH Final	MINM ALT ILVUX	LNAV/VNAV OCA(OCH)	AD Elev.: 116' THR Elev. 94'
RNAV	**013º**	**1800'**	**450'** (360')	

APROXIMACION FRUSTRADA: ascender a 1000' en Rumbo 013º, virar por derecha directo a SIGIL (MAHF) HLDG ascendiendo a 3000'

Nivel de Transición: Por ATC Altitud de Transición: 3000'
1. Baro-VNAV NA debajo de 0º C o barrera de contención jet izada
2. IAS Max.: IAF 230 kt, HLDG. 230 kt

3000'
MSA 25 NM ARP

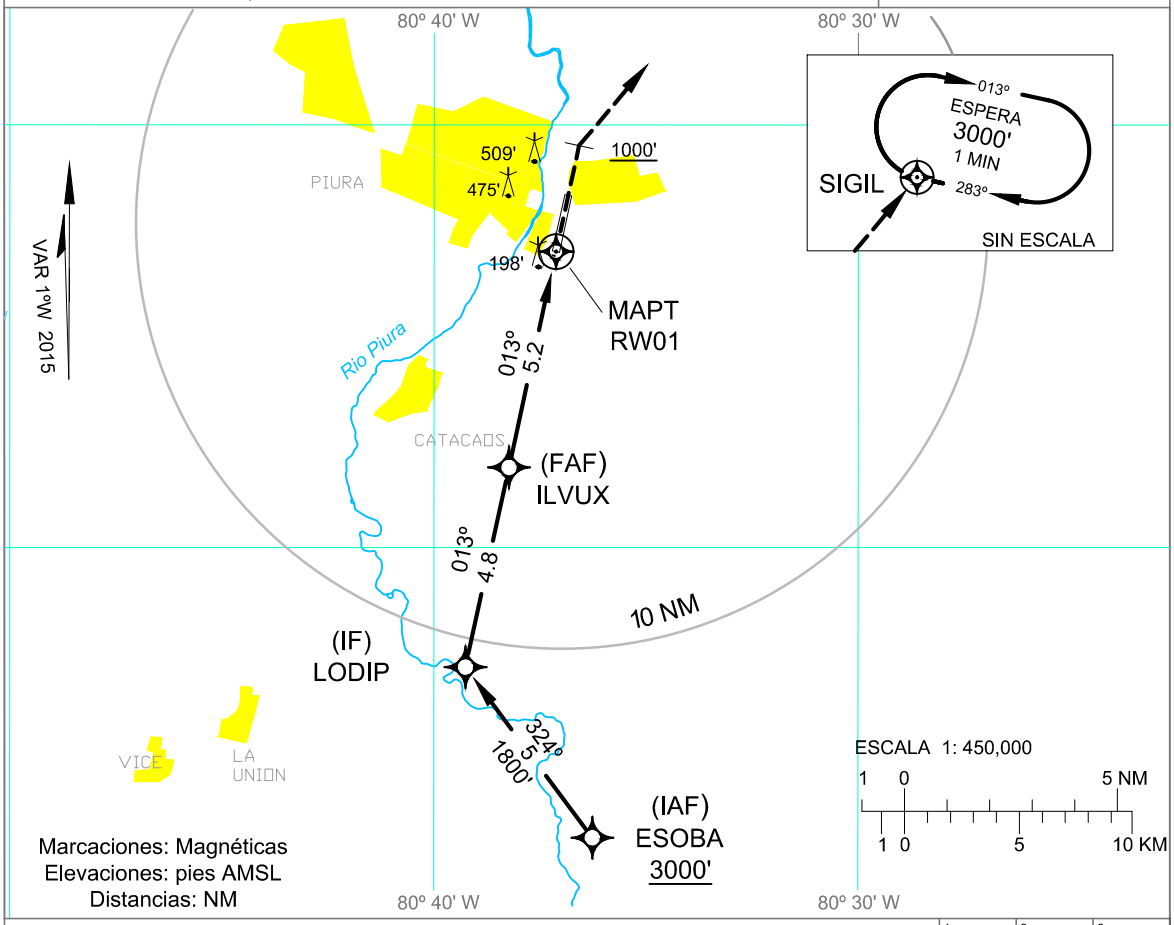

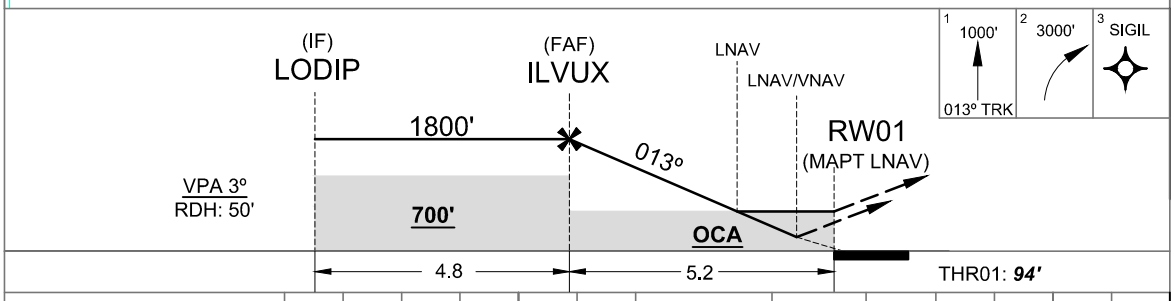

Veloc. terrestre GS-kts	70	90	100	120	140	160	PAPI	NM RW01	ILVUX	4	3	2	1
Angulo descenso 3º -ft/min	370	480	530	640	745	850		ALT	1800'	1420'	1100'	780'	460'

APROXI. DIRECTA RWY 01

	LNAV/VNAV OCA (H) **450'** (360')	LNAV OCA (H) **660'** (570')		EN CIRCUITO
A	1.2 km	1.6 km	A	760'(640') - 2.8 km
B			B	
C		2 km	C	860'(740') - 4.6 km
D	1.6 km	2.8 km	D	

Cambios: Rumbo en Vista de Perfil (Cuadro 1)